Сириус 26

РЕГИОНАЛЬНЫЙ ЦЕНТР ВЫЯВЛЕНИЯ, ПОДДЕРЖКИ И РАЗВИТИЯ СПОСОБНОСТЕЙ И ТАЛАНТОВ ДЕТЕЙ И МОЛОДЕЖИ СТАВРОПОЛЬСКОГО КРАЯ

РАЗВИТИЕ ТАЛАНТОВ: КЛЮЧЕВЫЕ ВЫЗОВЫ И СТРАТЕГИЧЕСКИЕ ПРИОРИТЕТЫ

ТОМИЛИНА ОЛЬГА АНАТОЛЬЕВНА
руководитель регионального центра выявления, поддержки и развития способностей и талантов детей и молодежи Ставропольского края

ЦЕЛЕПОЛАГАНИЕ
ОСНОВАННОЕ НА НАЦИОНАЛЬНЫХ ЦЕЛЯХ И РЕАЛЬНЫХ ПОТРЕБНОСТЯХ ОТРАСЛЕЙ
01
ПРИВЛЕЧЕНИЕ ЛУЧШИХ КАДРОВ
02
СОЗДАНИЕ ЭФФЕКТИВНОЙ ИНФРАСТРУКТУРЫ
03
КОМПЛЕКСНАЯ ПРОРАБОТКА ОБРАЗОВАТЕЛЬНЫХ ПРОГРАММ
04
СОТРУДНИЧЕСТВО С ПАРТНЕРАМИ И ПОСТОЯННЫЙ ПОИСК СИНЕРГИИ
05
РАСПРОСТРАНЕНИЕ ОПЫТА В СОВРЕМЕННЫХ ФОРМАТАХ
06
СОПРОВОЖДЕНИЕ ВЫПУСКНИКОВ
07

ЦЕНТР ДЛЯ ОДАРЕННЫХ ДЕТЕЙ «ПОИСК»

ИНФРАСТРУКТУРА

14412 учеников

Б: 7711
В/Б: 6701

1 «СИРИУС 26» 11+

Выявление, поддержка и развитие способностей и талантов детей и молодежи Ставропольского края

2 «ПОИСК» 12+

Выявление, развитие, продвижение одаренных детей через филиальную сеть Центра «Поиск»

3 «КВАНТОРИУМ» 12+

Формирование навыков проектной командной работы в сфере инженерных наук

4 «IT-CUBE» 12+

Развитие и продвижение школьников в сфере цифровых технологий

5 «МОБИЛЬНЫЙ КВАНТОРИУМ» 13+

Формирование навыков проектной командной работы технической направленности школьников Ставропольского края

ОФИЦИАЛЬНЫЙ САЙТ СИРИУС26.РФ

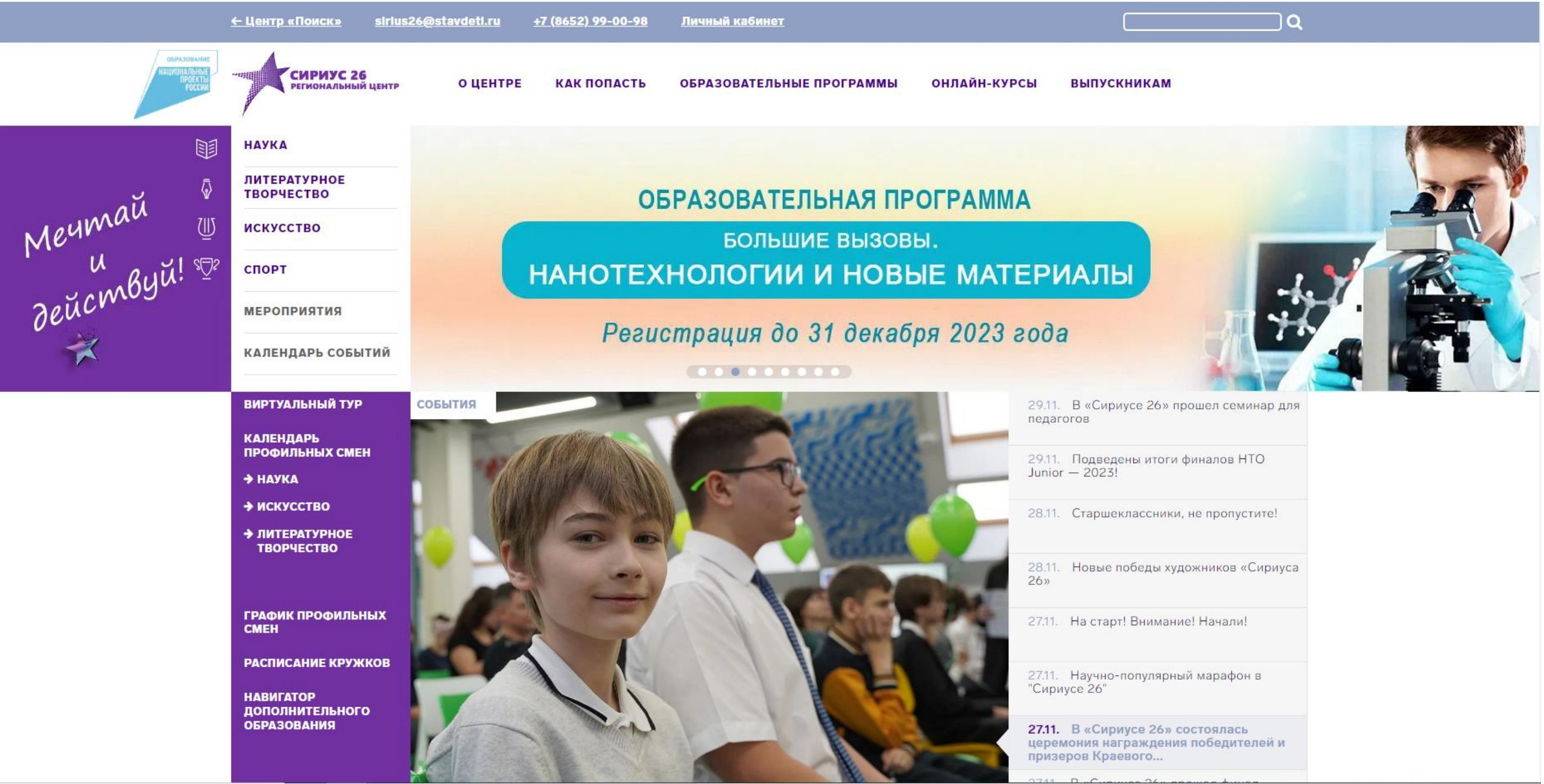

ВИРТУАЛЬНЫЙ ТУР

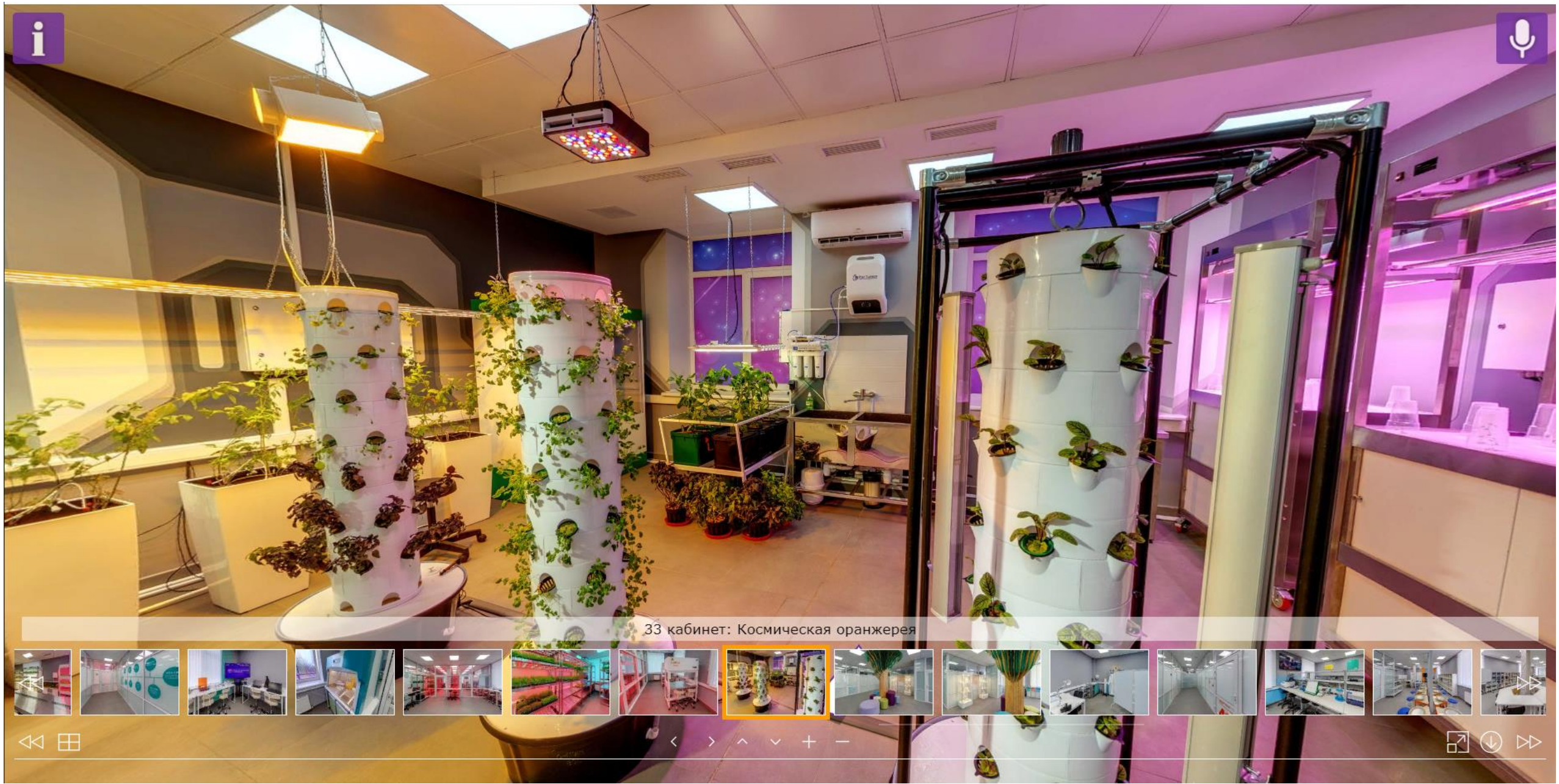

СТРАНИЦА «СТАТИСТИКА»

← Центр «Поиск» sirius26@stavdeti.ru +7 (8652) 99-00-98 Личный кабинет

ОБРАЗОВАНИЕ НАЦИОНАЛЬНЫЕ ПРОЕКТЫ РОССИИ

СИРИУС 26 РЕГИОНАЛЬНЫЙ ЦЕНТР

О ЦЕНТРЕ | КАК ПОПАСТЬ | ОБРАЗОВАТЕЛЬНЫЕ ПРОГРАММЫ | ОНЛАЙН-КУРСЫ | ВЫПУСКНИКАМ

СТАТИСТИКА

Предлагаемая статистика отображает активность всех муниципалитетов Ставропольского края по участию в краткосрочных общеобразовательных общеразвивающих программах, конкурсных и других массовых мероприятиях, организуемых и проводимых региональным центром «Сириус 26» для обучающихся общеобразовательных учреждений и колледжей Ставропольского края.

Профильные смены | Конкурсы | Мероприятия для учащихся | Мероприятия для родителей | Онлайн-курсы

Статистика участия обучающихся в краткосрочных дополнительных общеобразовательных общеразвивающих программах.
Галочкой отмечены закончившиеся образовательные программы.

Выберите период 30.06.2023 30.11.2023 ПРИМЕНИТЬ

Выберите программу Выберите программу

Муниципалитет	Кол-во поданных заявок(ед)	Число участников, завершивших учебно-отборочный курс(чел)	Число участников, приглашенных на смену (чел)	Число участников, профильных смен (чел)	Число участников, завершивших программу (чел)
Александровский район	50	17	8	6	5
Андроповский район	75	41	13	10	5
Апанасенковский район	168	74	39	26	12
Арзгирский район	67	28	20	17	4

ЦЕЛЕВЫЕ ПОКАЗАТЕЛИ РЕГИОНАЛЬНОГО ЦЕНТРА

Сириус 26

2023 г.

5860 человек

78 общеобразовательных программ

Краткосрочные программы

Кружки

660 человек

1000 человек

100 детей каждые 2 недели

Профильные смены

4200 человек

Онлайн-курсы

Мероприятия по выявлению – 8650 чел.

2024 г.

Всего детей – 8460 чел.

Профильные смены – 1500 чел.

Кружки – 660 чел.

Онлайн-курсы – 6300 чел.

Мероприятия по выявлению – 12975 чел.

2025 г.

Всего детей – 11060 чел.

Профильные смены – 2000 чел.

Кружки – 660 чел.

Онлайн-курсы – 8400 чел.

Мероприятия по выявлению – 17300 чел.

ГРАФИК ПРОФИЛЬНЫХ СМЕН ПО МАТЕМАТИКЕ НА 2024 ГОД

Даты	Деятельность	Программа	Класс	Кол-во уч-ся
19.02.24 - 02.03.24	Углубленное изучение	Дополнительные главы математики	9	28
11.03.24 - 23.03.24	Углубленное изучение	Прикладная математика в информационных технологиях	9-10	24
01.04.24 - 13.04.24	Углубленное изучение	Дополнительные главы математики	10	42
10.06.24 - 22.06.24	Углубленное изучение	Дополнительные главы математики	8	36
08.07.24 - 14.09.24	Углубленное изучение	Летняя математическая школа	9-10	
16.09.24 - 28.09.24	Углубленное изучение	Дополнительные главы математики	10	24
11.11.24 - 23.11.24	Углубленное изучение	Дополнительные главы математики	9	28
09.12.24 - 21.12.24	Олимпиадная подготовка	Олимпиадная математика	9-11	28

КРАЕВОЙ МАТЕМАТИЧЕСКИЙ ТУРНИР-КОНКУРС «КВАДРАТУРА КРУГА»

9-11 КЛАССЫ

1 ОТБОРОЧНЫЙ ЭТАП – 1820 чел.

2 МУНИЦИПАЛЬНЫЙ ЭТАП – 520 чел.

Филиал	Количество команд	Количество человек
Будённовск	11	55
Изобильный	4	20
Кисловодск	9	45
Минеральные Воды	27	135
Невинномысск	18	90
Ставрополь	35	175
Всего	104	**520**

3 ЗАКЛЮЧИТЕЛЬНЫЙ ЭТАП
9-10 декабря 2023 г.

ПОБЕДИТЕЛИ МУНИЦИПАЛЬНОГО ЭТАПА

- МБОУ гимназия №4, г. Пятигорск
- МБОУ СОШ № 5 им. А.М. Дубинного, г. Пятигорск
- МБОУ СОШ № 6, г. Пятигорск
- МБОУ СОШ № 7, г. Минеральные Воды
- МОУ Лицей №8, г. Будённовск
- МОУ СОШ №1 им. П.И. Николаенко, с. Степное, Степновский МО
- МКОУ СОШ №5, с. Привольное, Красногвардейский МО
- МБОУ СОШ №17, г. Пятигорск
- МБОУ Лицей №6, г. Невинномысск
- МКОУ СОШ №15, с. Ивановское, Кочубеевский МО
- МАОУ лицей №17, г. Ставрополь,
- МБОУ СОШ №13, с. Надежда, Шпаковский МО
- МБОУ СОШ №30, г. Михайловск, Шпаковский МО
- МБОУ СОШ №28, г. Ставрополь

ТАЛАНТЫРОССИИ.РФ

Сириус 26

СТАВРОПОЛЬСКИЙ КРАЙ

Год	Число детей, включенных в ГИР
2023	**1400**
2024	**2100**
2025	**2800**

Сведения для расчета показателя «Численность детей и молодежи в возрасте от 7 до 35 лет, получивших государственную поддержку в различных формах»

Премии губернатора **404**

Премии глав муниципалитетов **602**

Субъект РФ	Количество результатов (достижений), ед.				Количество победителей и призеров, чел.				
	Искусство	Наука	Спорт	Итого (сумма по направлениям)	Искусство	Наука	Спорт	Итого (сумма по направлениям)	Итого человек (каждый человек учитывается только один раз)
Республика Тыва	2	256	60	**318**	2	232	60	**294**	**290**
Республика Хакасия	36	178	18	**232**	31	156	18	**205**	**204**
Ростовская область	378	1859	163	**2400**	358	1395	163	**1916**	**1891**
Рязанская область	97	670	33	**800**	90	430	33	**553**	**542**
Самарская область	379	1802	148	**2329**	330	1337	130	**1797**	**1784**
Саратовская область	200	556	16	**772**	170	427	16	**613**	**607**
Сахалинская область	259	445	57	**761**	234	349	46	**629**	**624**
Свердловская область	314	3218	294	**3826**	284	2357	246	**2887**	**2865**
Смоленская область	46	275	76	**397**	44	221	74	**339**	**334**
Ставропольский край	234	1164	96	**1494**	198	942	94	**1234**	**1218**
Тамбовская область	44	1598	77	**1719**	41	1013	77	**1131**	**1114**
Тверская область	32	153	0	**185**	28	121	0	**149**	**147**

1218

СТРУКТУРА РЕГИОНАЛЬНОГО ЦЕНТРА

Сириус 26

Сириус 26

РЕЗУЛЬТАТЫ/ЦЕЛИ ДЕЯТЕЛЬНОСТИ РЕГИОНАЛЬНОГО ЦЕНТРА

Увеличение количества детей и молодежи, проявивших выдающиеся способности

Повышение количества и заинтересованности выпускников школ, поступающих в Вузы Ставропольского края

Сохранение максимального количества одаренных детей в крае

Повышение профессиональных компетенций преподавателей в крае и как следствие увеличение качества образовательных программ и методик работы с одаренными детьми

Внесение существенного вклада в социально-экономическое развитие региона

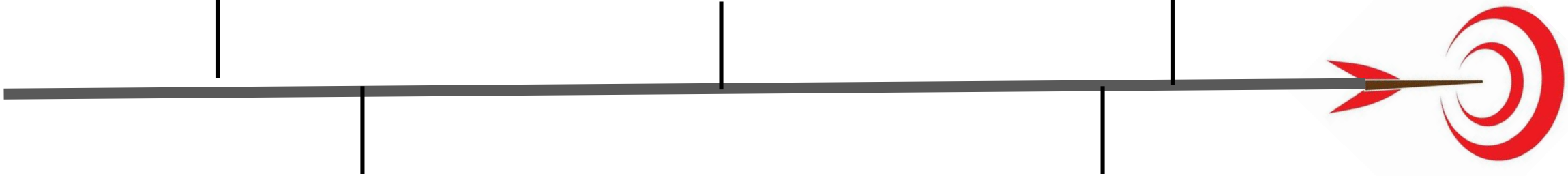

Сириус 26

РЕГИОНАЛЬНЫЙ ЦЕНТР ВЫЯВЛЕНИЯ, ПОДДЕРЖКИ И РАЗВИТИЯ СПОСОБНОСТЕЙ И ТАЛАНТОВ ДЕТЕЙ И МОЛОДЕЖИ СТАВРОПОЛЬСКОГО КРАЯ

сириус26.рф

8 (8652) 99-00-98

sirius26@stavdeti.ru

Ставрополь, ул. Артема, д. 6