



**Ставропольский краевой институт развития образования, повышения
квалификации и переподготовки работников образования**

Региональный центр обработки информации

Подготовка и проведение ГИА в 2018 году.

**Сотникова Виктория Александровна,
руководитель РЦОИ**

28 ноября 2017 год



**Ставропольский краевой институт развития образования, повышения
квалификации и переподготовки работников образования**

Региональный центр обработки информации

Федеральный закон от 29.12.2012 г. № 273-ФЗ

«Об образовании в Российской Федерации»

Приказ МОН РФ от 26.12.2013 г. № 1400

**«Об утверждении Порядка проведения государственной итоговой аттестации
по образовательным программам среднего общего образования»**

(в ред. от 09.01.2017)

Приказ МОН РФ от 25.12.2013 г. № 1394

**«Об утверждении Порядка проведения государственной итоговой аттестации
по образовательным программам основного общего образования»**

(в ред. от 09.01.2017)

Постановление Правительства Российской Федерации от 31 августа №755

**РЦОИ осуществляет информационное и
организационно-технологическое
сопровождение проведения ГИА**

Ставропольский краевой институт развития образования, повышения квалификации и переподготовки работников образования



Общее количество участников ГИА-11 в 2017 году – 11 346 чел.

Общее количество участников ГИА-9 в 2017 году – 23 518 чел.

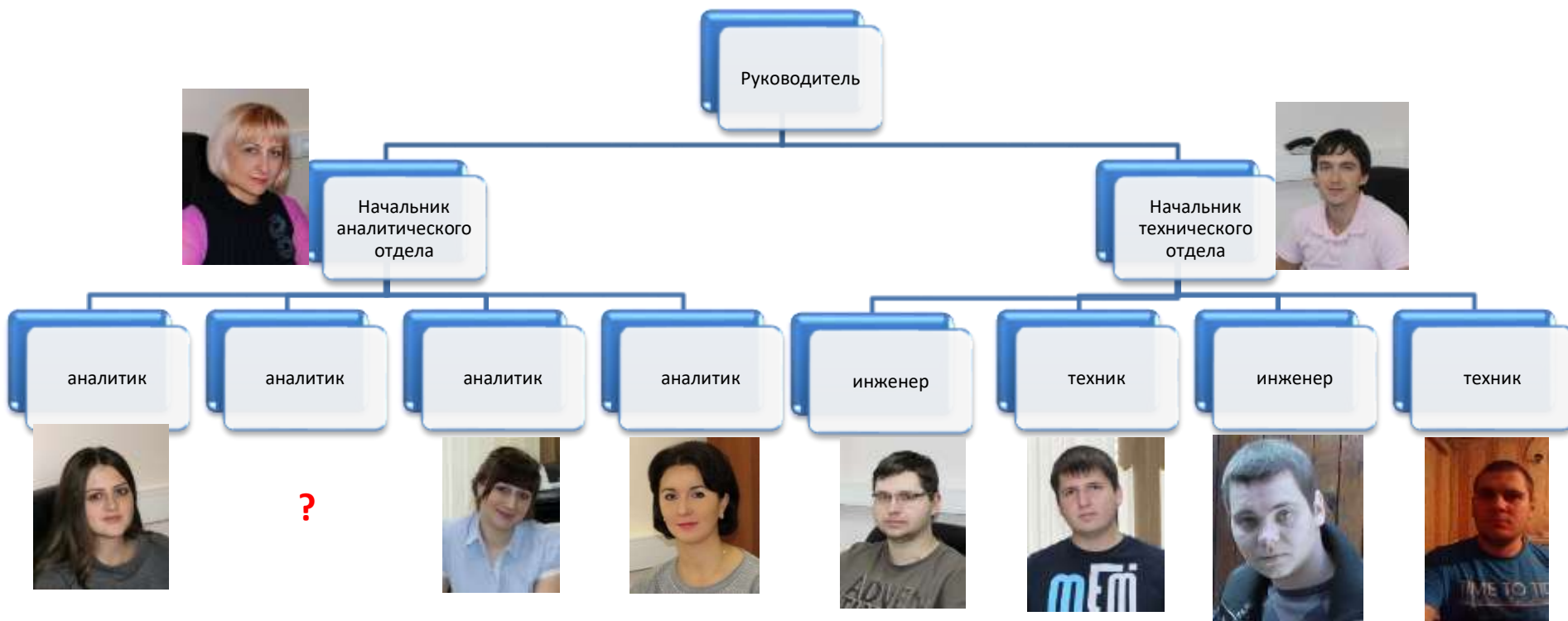



Ставропольский краевой институт развития образования, повышения
квалификации и переподготовки работников образования
Региональный центр обработки информации

**Основные изменения от 16 октября 2017 года № 1252
в Постановление Правительства Российской Федерации от
31 августа № 755**

Операторы и поставщики информации ФИС и РИС несут
предусмотренную законодательством Российской Федерации ответственность не только
за полноту, достоверность и актуальность сведений, внесенных ими в ФИС и РИС,
но ответственность за своевременность внесения сведений.

Определены **категории сведений** (без детализации и сроков внесения),
которые вносятся в ФИС и РИС

Требования к составу и формату сведений, вносимых и передаваемых в ФИС и РИС,
а также к срокам внесения и передачи в ФИС и РИС **устанавливаются Рособрнадзором!**
Будут внесены изменения в приказ Рособрнадзора от 28.12.2015 № 2427 «Об утверждении
требования к составу и формату сведений...»

Проведение апробации по итоговому собеседованию по русскому языку в 9 классе

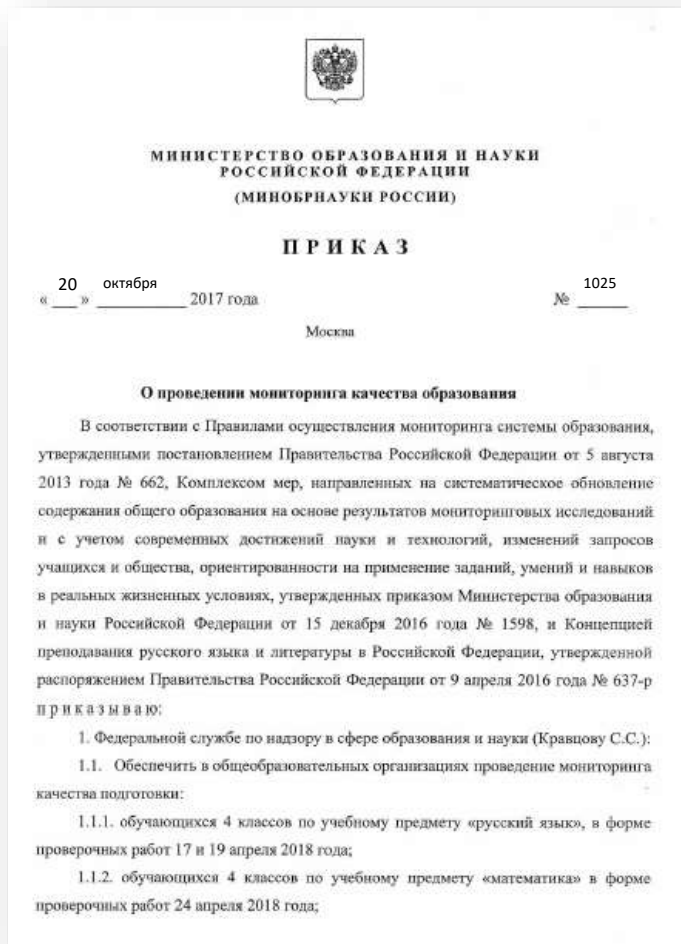

В приказ включено:

проведение в школах мониторинга уровня владения устной речью обучающимися 9 классов в форме итогового собеседования по русскому языку в период с 14 февраля по 16 февраля 2018 года.



**Результаты апробации
не будут влиять на допуск к ГИА-9.**

Ставропольский краевой институт развития образования, повышения квалификации и переподготовки работников образования

Региональный центр обработки информации

Проект расписания ГИА-2018

Работникам ППЭ

Участникам ГИА

Календарь ГИА



Общественное наблюдение

Членам ПК

РЦОИ
СТАВРОПОЛЬСКИЙ КРАЙ

Навигация

- Главная
- Мероприятия
- ГИА-11
- ГИА-9
- Результаты ГИА
- Учебные материалы
- Говорение
- Плакаты
- Всероссийская олимпиада школьников
- Архив
- Контакты

МИНИСТЕРСТВО
ОБРАЗОВАНИЯ И НАУКИ
РОССИЙСКОЙ ФЕДЕРАЦИИ

Постановление Правительства Российской Федерации от 16 октября 2017 года
№ 1252

О внесении изменений в постановление Правительства Российской Федерации от 31 августа 2013 года № 755

25.10.2017

Постановление Правительства Российской Федерации от 31 августа 2013 года
№ 755

Документ

25.10.2017

Образцы бланков итогового сочинения/изложения в 2017-2018 учебном году

Бланк регистрации и бланк записи

Сборник отчетных форм для сочинения (изложения) в 2017-2018 учебном году

24.10.2017

Проект расписания ГИА на 2018 год

Представлен проект расписания ГИА на 2018 год.

Документ

23.10.2017

Ставропольский краевой институт развития образования, повышения квалификации и переподготовки работников образования

Региональный центр обработки информации

по итоговому сочинению (изложению)
в 2017/18 учебном году

МР размещены на сайте РЦОИ stavrcoi.ru



Руководителям органов
исполнительной власти субъектов
Российской Федерации,
осуществляющих государственное
управление в сфере образования

В соответствии с пунктами 9.1 и 13 Порядка проведения государственной итоговой аттестации по образовательным программам среднего общего образования, утвержденного приказом Минобрнауки России от 26.12.2013 № 1400 (зарегистрирован Минюстом России 03.02.2014, регистрационный номер № 31205), и по итогам проведения итогового сочинения (изложения) в 2016/17 учебном году Федеральная служба по надзору в сфере образования и науки направляет для использования в работе уточненные редакции следующих методических документов, рекомендуемых и использованных при организации и проведении итогового сочинения (изложения) в 2017/18 учебном году:

1. Рекомендации по организации и проведению итогового сочинения (изложения) для органов исполнительной власти субъектов Российской Федерации, осуществляющих государственное управление в сфере образования;
2. Рекомендации по техническому обеспечению организации и проведения итогового сочинения (изложения);
3. Сборник отчетных форм для проведения итогового сочинения (изложения);
4. Критерии оценивания итогового сочинения (изложения);
5. Правила заполнения бланков итогового сочинения (изложения);
6. Методические рекомендации по подготовке и проведению итогового сочинения (изложения) для образовательных организаций, реализующих образовательные программы среднего общего образования;
7. Методические рекомендации по подготовке к итоговому сочинению (изложению) для участников итогового сочинения (изложения);
8. Методические рекомендации для экспертов, участвующих в проверке итогового сочинения (изложения).

Дополнительно направляем перечень основных изменений (дополнений), вносимых в методические документы, рекомендуемые к использованию при организации и проведении итогового сочинения (изложения) в 2017/18 учебном году.

Приложение: в электронном виде.



А.А. Музалев

Директор Огневой Светлана,
3-495-608-60-81

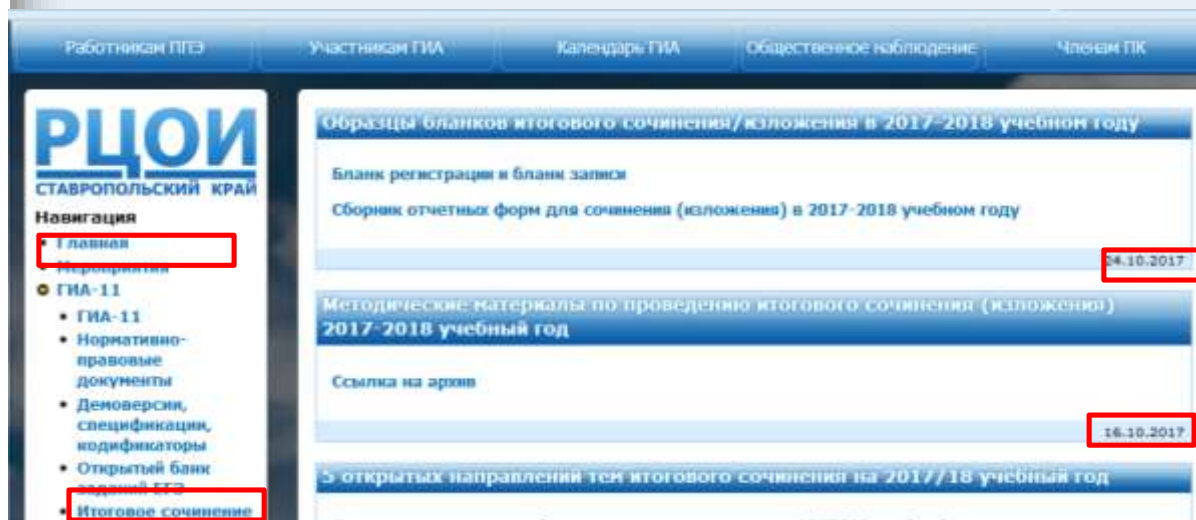

письмо Рособрнадзора от 12.10.2017 № 10-718

Ставропольский краевой институт развития образования, повышения квалификации и переподготовки работников образования

Региональный центр обработки информации

Изменение в методических рекомендациях Рособрнадзора

Печать полного комплекта черно-белых экзаменационных материалов

МР
по организации доставки
ЭМ для проведения ГИА
в форме ЕГЭ в субъекты
Российской Федерации

Сборник форм
для проведения ГИА-11

МР
по подготовке
и проведению ЕГЭ в ППЭ

МР
по подготовке,
проведению и обработке
материалов ЕГЭ в РЦОИ
субъектов
Российской Федерации

Правила
заполнения бланков ЕГЭ



Ставропольский краевой институт развития образования, повышения квалификации и переподготовки работников образования

Региональный центр обработки информации

Развитие новых технологий

Элемент №1

Количество ППЭ в Ставропольском крае с технологией печати КИМ в аудитории
и технологией «Сканирование в ППЭ»

2016 год 2 ППЭ

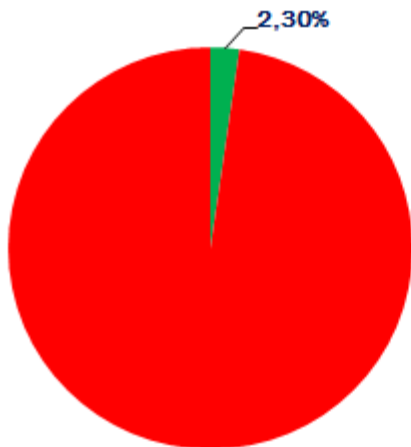

2017 год 19 ППЭ

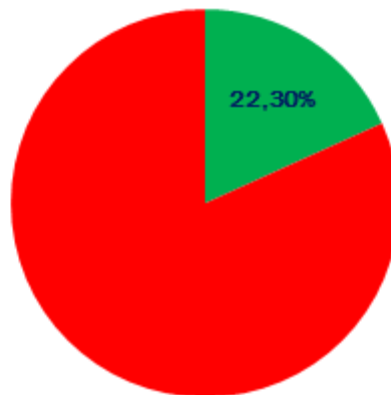

2018 год

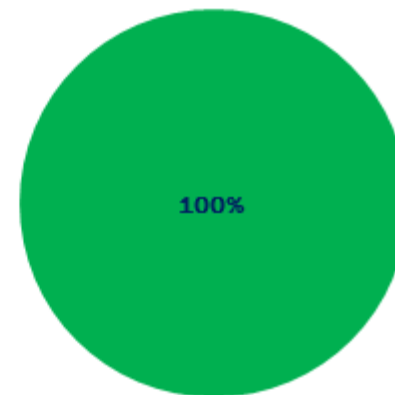

Ставропольский краевой институт развития образования, повышения квалификации и переподготовки работников образования

Региональный центр обработки информации

Элемент №2

Состав индивидуального комплекта ЕГЭ

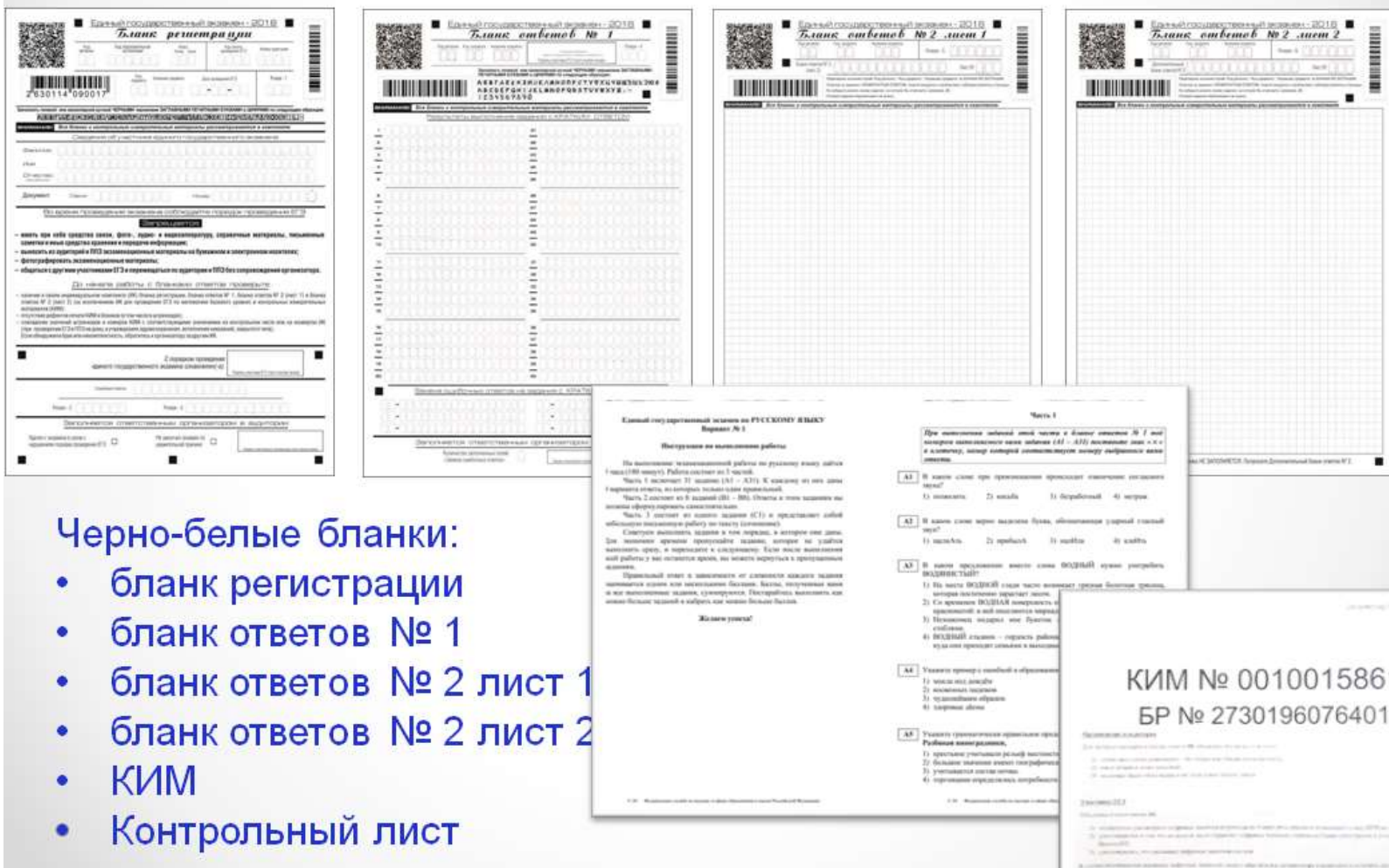

Черно-белые бланки:

- бланк регистрации
- бланк ответов № 1
- бланк ответов № 2 лист 1
- бланк ответов № 2 лист 2
- КИМ
- Контрольный лист

**КИМ № 0010015861
БР № 2730196076401**

Ставропольский краевой институт развития образования, повышения квалификации и переподготовки работников образования

Региональный центр обработки информации

Элемент №3

Наносится при
шифровании
в ФЦТ

Апробация

Бланк регистрации

Код региона 9 0	Код образовательной организации	Код направления 0 0 0	Код пункта проведения ЕГЭ 1 2 1	Помощь аудитора
-----------------------	------------------------------------	-----------------------------	---------------------------------------	--------------------

Код предмета
1 Р У С 0 1-0 1-1 7

Результат: 1

Внимание! Все бланки и контрольные измерительные материалы рассматриваются в комплекте.

Сведения об участнике единого государственного экзамена

Фамилия: _____
Имя: _____
Отчество: _____

Документ: _____ Серия: _____ Номер: _____

Во время проведения экзамена соблюдайте порядок проведения ЕГЭ

Запрещается:

- иметь при себе средства связи, фото-, аудио- и видеоаппаратуру, справочные материалы, письменные заметки и иные средства хранения и передачи информации;
- выносить из аудиторий и ППЗ экзаменационные материалы;
- фотографировать экзаменационные материалы;
- общаться с другими участниками ЕГЭ и перемещаться по территории проведения экзамена.

До начала работы с бланком:

- наличие в своем индивидуальном комплекте (ИК) бланка ответов № 2 (за исключением ИК для проведения ЕГЭ по логике (КИМ));
- отсутствие дефектов печати КИМ и бланков (в том числе в штампах);
- совпадение значений штрихкода и номеров КИМ с соответствующими значениям бланка ответов № 2.

Если обнаружена бракованная комплектность, обратитесь к организатору за другим ИК.

2 7 3 0 1 1 2 3 4 5 6 7 3

Код предмета	Название предмета	Дата проведения ЕГЭ
1	Р У С	0 1-0 1-1 7

Ставропольский краевой институт развития образования, повышения квалификации и переподготовки работников образования

Региональный центр обработки информации

Элемент №3

Наносится при печати в аудитории ППЭ

Код региона
90

Код пункта проведения ЕГЭ
121

Код пункта проведения ЕГЭ
121

Код региона
90

Апробация
Бланк регистрации

Код региона: 90 Код пункта проведения ЕГЭ: 121 Номер аудитории: 0000

Код предмета: 1 Название предмета: РУС Дата проведения ЕГЭ: 01-01-17 Ресурсы: 1

Заполнить головку или каллиграфической ЧЕРНЫМИ чернилами ЗАГЛАВНЫМИ ПЕЧАТНЫМИ БУКВАМИ по следующему списку:
А Б В Г Д Е Ж З И Й К Л Н О П Р С Т У Ф Х Ц Ч Ш Щ Ъ Ы Ь Э Ю Я 1 2 3 4 5 6 7 8 9 0 X V I L

ВНИМАНИЕ: Все бланки и контрольные измерительные материалы рассматриваются в комплекте.

Сверенная обществу единого государственного экзамена

Фамилия: Имя: Отчество (полностью):

Документ: Серия: Номер:

Во время проведения экзамена соблюдайте порядок проведения ЕГЭ

Запрещается:

- иметь при себе средства связи, фото-, аудио- и видеопараметры, справочные материалы, письменные заметки и иные средства хранения и передачи информации;
- выносить из аудиторий и ППЗ экзаменационные материалы на бумажном и электронном носителях;
- фотографировать экзаменационные материалы;
- общаться с другими участниками ЕГЭ;

До начала проведения экзамена:

- наличие в своем индивидуальном комплекте ответов № 2 (за исключением ИК для ППЗ) (КИМ);
- отсутствие дефектов печати КИМ и бланков;
- соответствие значений штрихкодов и номеров проведения ЕГЭ в ППЗ на дому, в учреждениях;

Если обнаружена бракованная комплектность, сообщить об этом в аудитории.

единого государственного экзамена

Средства связи

Ресурсы: 2

Заполняется ответственным организатором в аудитории:

Удобен с экзаменом в связи с нарушением порядка проведения ЕГЭ ☐ Не удобен: экзамен по устной форме ☐

Подпись ответственного организатора (подпись)

Категорически запрещается копировать бланки!

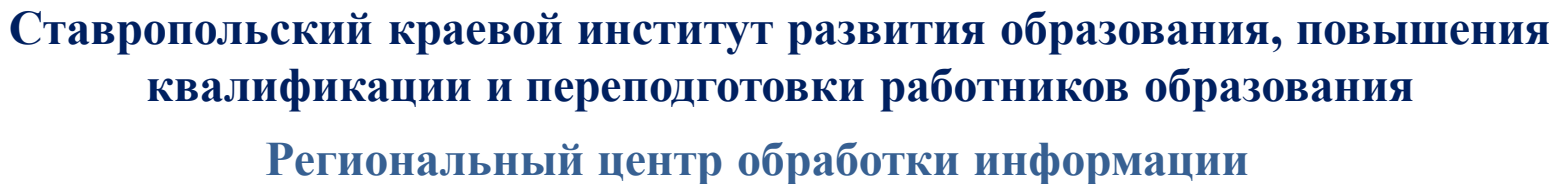

Бланк ответов №2 лист 1

Код ответа Код предмета Код ответа

Решение - 5 Лист № 1

90

1 PYS

Решение - 5 Лист № 1

2 7 4 9 9 1 2 3 4 5 6 7 7

ВНИМАНИЕ! Все бланки и контрольные измерительные материалы рассматриваются в комплекте.

Оборотная сторона бланка НЕ ЗАПОЛНЯЕТСЯ. Используйте Дополнительный бланк ответов № 2.

Категорически запрещается заполнять обратную сторону бланков ответов!

Ставропольский краевой институт развития образования, повышения квалификации и переподготовки работников образования

Региональный центр обработки информации

Элемент №4

Бланк итогового сочинения (изложения)

Итоговое сочинение (изложение)

Бланк регистрации

Код региона Код образовательной организации Класс Номер Место проведения Номер кабинета Дата проведения (д-м-гг)

Код вида работы Наименование вида работы Номер темы Количество бланков записи

Заполнять головку или компьютерной ручкой ЧЕРНЫМИ чернилами ЗАГЛАВНЫМИ ПЕЧАТНЫМИ
А Б В Г Д Е Ж З И Й К Л М Н О П Р С Т У Ф Х Ц Ч Ш Щ Ъ Ы Э Ю Я 1 2 3

ВНИМАНИЕ: Все бланки рассматриваются в комплекте.

Сведения об участнике

Фамилия
Имя
Отчество (полностью)

Документ Серия Номер

При выполнении сочинения (изложения) следует:

☒ Заполнить регистрационную часть БЛАНКА РЕГИСТРАЦИИ и БЛАНКА ЗАПИСИ.
☒ Сочинение (изложение) пишется аккуратно и разборчиво, соблюдая разметку страницы БЛАНКА ЗАПИСИ.

С порядком проведения сочинения (изложения) ознакомлен(-а).

Подпись участника строго внутри окошка

Заполняется ответственным

Требования к сочинению (изложению)		Результаты оценивания сочинения (изложения)				
	1 2	Критерии 1 2 3 4 5				
Зачет	<input type="checkbox"/> <input type="checkbox"/>	Зачет <input type="checkbox"/> <input type="checkbox"/> <input type="checkbox"/> <input type="checkbox"/> <input type="checkbox"/>				
Незачет	<input type="checkbox"/> <input type="checkbox"/>	Незачет <input type="checkbox"/> <input type="checkbox"/> <input type="checkbox"/> <input type="checkbox"/> <input type="checkbox"/>				

Результат проверки сочинения (изложения)

☐ Зачет ☐ Незачет

Удален ☐ В устной форме ☐

Не закончил ☐

Резерв - 1 Резерв - 2

Обновленные поля
серии и номера документа

Удалено поле
«Пол»

Новые метки

В устной форме ☐

Ставропольский краевой институт развития образования, повышения квалификации и переподготовки работников образования

Региональный центр обработки информации

Элемент №5

■ **Протокол проверки ответов на задания бланка №2** ■



Регион	Код предмета	Название предмета	Номер протокола	Код эксперта
ФИО эксперта				
Примечание				

Итого 10 экзаменационных работ

№																			
1																			
2																			
3																			
4																			
5																			
6																			
7																			
8																			
9																			
10																			

Максимум 20 критериев (уникальные наименования для предмета)

Дата проверки - -

Подпись эксперта

Ставропольский краевой институт развития образования, повышения квалификации и переподготовки работников образования

Региональный центр обработки информации

Элемент № 6

Диск с ЭМ



Маленький Сейф-пакет



Большой сейф-пакет



Тип материалов	Комплект	Примечание
Электронные ЭМ	Диски по 5 и по 15 ИК	Заказ на регион
Бумажные ЭМ	По 5 ИК	ППЭ на дому, лечебные и специальные учреждения
ЭМ Брайль	Шт.	

Ставропольский краевой институт развития образования, повышения квалификации и переподготовки работников образования

Региональный центр обработки информации

Элемент №7

Упаковка ЭМ

✓ ВДП для упаковки:

1. бланков ответов

2. КИМ + контрольные листы

3. испорченных/бракованных ЭМ (3 ВДП на аудиторию)

✓ Конверт для упаковки черновиков

✓ сейф-пакет – диск



Сопроводительный бланк
к материалам единого государственного экзамена
Форма 703-11

Пункт проведения ЕГЭ

Регион: Наименование: Аудитория: 0000
00 Адрес: 0000

Код: Предмет: Название: Дата: 00.00.0000

Бланки регистрации	<input type="checkbox"/>	Количество бланков в пакете	000
Бланки регистрации устного экзамена	<input type="checkbox"/>	из них дополнительных бланков ответов № 2	000
Бланки ответов № 1	<input type="checkbox"/>		
Бланки ответов № 2	<input type="checkbox"/>		
Использованные КИМ	<input type="checkbox"/>	Количество использованных КИМ	000
Испорченные (бракованные) ЭМ	<input type="checkbox"/>	Количество испорченных (бракованных) ЭМ	000

Ответственный организатор в аудитории
Материалы сдад: час мин
Подпись: Ф.И.О.

Технический специалист
Заворачивает материалы: час мин
Подпись: Ф.И.О.

Копировать ЭМ категорически запрещается!!!



Ставропольский краевой институт развития образования, повышения квалификации и переподготовки работников образования

Региональный центр обработки информации

Элемент №8

Ведомость 12-04-МАШ

- ✓ Каждый выход участника фиксируется в ведомости ППЭ-12-04МАШ (каждый выход – новая строка при заполнении формы ППЭ-12-04)

Форма ППЭ 12-04

99 9901 1234 2546 02 матем 01 - 06 - 2017

(регион) (код МСУ) (код ППЭ) (номер аудитории) (предмет) (дата экз: число - месяц - год)

ВЕДОМОСТЬ УЧЕТА ВРЕМЕНИ ОТСУТСТВИЯ УЧАСТНИКОВ ГИА В АУДИТОРИИ

стр. 0 1

№	Фамилия И.О.	Номер бланка регистрации	покинул аудиторию (время)	вернулся в аудиторию (время)
1	Иванов И. И.	2 3 4 5 2 3 4 7 8 9 0 1 3	1 0 : 1 5	1 0 : 2 4
2	Петров П. П.	2 6 7 3 2 0 8 8 8 2 3 9 0	1 0 : 5 1	1 1 : 0 4
3	Иванов И. И.	2 3 4 5 2 3 4 7 8 9 0 1 3	1 1 : 2 7	1 1 : 3 9
4	Сидоров С.С.	2 6 7 3 2 0 8 8 8 2 3 9 0	1 2 : 5 1	1 2 : 5 9

Форма ППЭ 12-04

(регион) (код МСУ) (код ППЭ) (номер аудитории) (предмет) (дата экз: число - месяц - год)

ВЕДОМОСТЬ УЧЕТА ВРЕМЕНИ ОТСУТСТВИЯ УЧАСТНИКОВ ГИА В АУДИТОРИИ

стр. 0 1

№	Фамилия И.О.	Номер бланка регистрации	покинул аудиторию (время)	вернулся в аудиторию (время)
1				
2				
3				
4				
5				
6				
7				
8				
9				
10				
11				
12				
13				
14				
15				
16				
17				
18				
19				
20				

Организатор(ы) в аудитории

(подпись) (Ф.И.О.) (Ответственный)

(подпись) (Ф.И.О.) (Ответственный)

2 160000 000030

ABBY

- Отчет «Статистика обработанных форм ППЭ 12-04-МАШ»
Статистика по ППЭ, доля аудиторий, среднее время отсутствия
- Отчет «Рейтинг ППЭ по времени отсутствия участников»
Рейтинг ППЭ по времени отсутствия участников



Ставропольский краевой институт развития образования, повышения квалификации и переподготовки работников образования

Региональный центр обработки информации

Новое в технологии ЕГЭ

Участники ЕГЭ
Черно-белые бланки
Односторонние бланки
Ведомость учета времени отсутствия 12-04МАШ

Категорически запрещается заполнять обратную сторону бланков ответов!



Ставропольский краевой институт развития образования, повышения квалификации и переподготовки работников образования

Региональный центр обработки информации

Новое в технологии ЕГЭ

Организаторы в аудитории

Осуществление контроля печати по контрольному листу
(последний лист в пачке ИК)

Любой брак печати – замена ИК

Заполнение полей бланков (предзаполненные поля)

Ведомость учета времени отсутствия 12-04МАШ

Упаковка ЭМ (ВДП, маленький сейф-пакет для диска)

Организаторы:
в аудитории
2 947 человек,
вне аудитории
2 149 человек

5 096 чел.



Ставропольский краевой институт развития образования, повышения квалификации и переподготовки работников образования

Региональный центр обработки информации

Новое в технологии ЕГЭ

Руководители ППЭ, члены ГЭК, тех. специалисты

Печать ДБО в ППЭ за день до начала экзамена
(учет и передача на хранение)

Объект учета – диск

Передача пакета руководителя в штаб ППЭ через
Станцию авторизации

Контроль сканирования ЭМ,
контроль **КАЧЕСТВА** сканирования

Упаковка ЭМ (ВДП, большие сейф-пакеты)

Руководители ППЭ

301 человек

Члены ГЭК

475 человек

Тех специалисты

317 человек



ФОРМЫ ОБУЧЕНИЯ

Очное обучение

- ✓ очные обучающие семинары,
- ✓ КПК 24 часа для ПК
- ✓ КПК 16 часов для технических специалистов, осуществляющих сканирование и верификацию ЭМ



Самоподготовка

- ✓ инструктивные материалы
- ✓ обучающие видеоролики



Дистанционное обучение

- ✓ Вебинары
- ✓ ВКС



Ставропольский краевой институт развития образования, повышения
квалификации и переподготовки работников образования

Региональный центр обработки информации

ГИА-9

Предоставление ПО Планирование ГИА-9 11 декабря 2017 г.

- Развертывание БД ГИА-9 2018
- Формирование региональных справочников
- Формирование и ведение справочника участников ГИА-9
- Формирование и ведение справочника пунктов проведения ГИА-9 (включая информацию об аудиторном фонде)
- Формирование и ведение справочника работников ППЭ и аудиторий
- Формирование и ведение справочника Экспертов



**Ставропольский краевой институт развития образования, повышения
квалификации и переподготовки работников образования**

Региональный центр обработки информации

2. Тренировочные мероприятия

**Тренировка технологии проведения ЕГЭ по иностранным языкам
(устная часть)**

15 декабря 2017 года (до 10 субъектов)

15 марта 2018 года

18 мая 2018 года

Тренировки по видеонаблюдению

05 марта – 14 марта 2018 года

14 мая – 18 мая 2018 года



**Ставропольский краевой институт развития образования, повышения
квалификации и переподготовки работников образования**

Региональный центр обработки информации

2. Тренировочные мероприятия

**Всероссийская тренировка
по технологии печати полного
комплекта экзаменационных
материалов в аудиториях ППЭ**

2 ноября 2017 года

14 марта 2018 года

17 мая 2018 года

**Самостоятельные тренировочные
мероприятия**

16.04.2018-11.05.2018

ноябрь-апрель 2017-2018 года

проверка контактов в каждом ППЭ

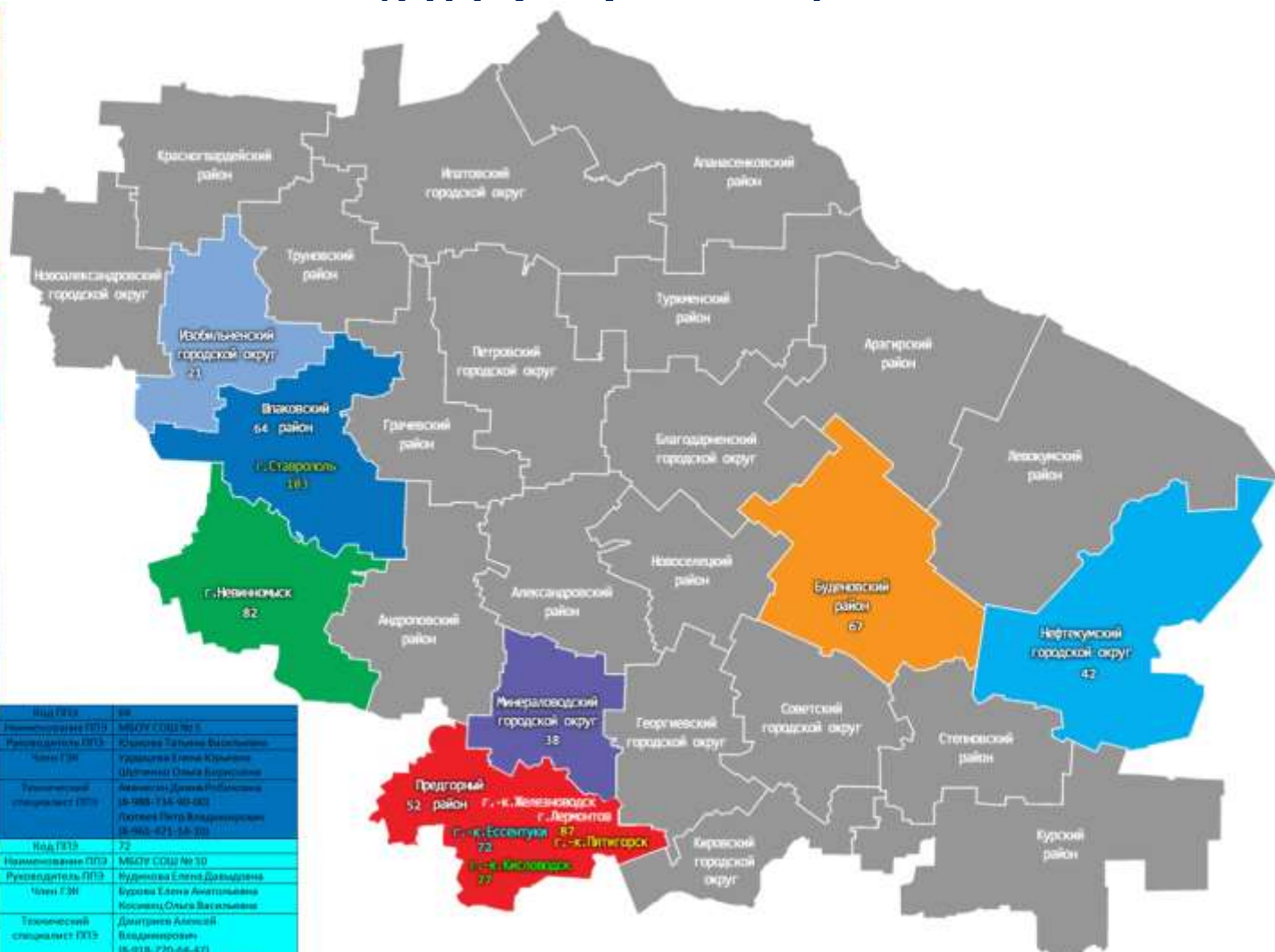



**Ставропольский краевой институт развития образования, повышения
квалификации и переподготовки работников образования**

Региональный центр обработки информации

Благодарим за внимание!

Контакты:	
Сайт	http://stavrcoi.ru/
Адрес электронной почты	stavrcoi@mail.ru stavrcoi_9kl@mail.ru
Телефон Горячей линии	99-77-90
Руководитель РЦОИ (Сотникова В.А.)	99-77-90 (доб. 901)
Начальник аналитического отдела (Белая С.А.)	99-77-90 (доб. 902)
Аналитик аналитического отдела (Ерпылёва М.В.)	99-77-90 (доб. 904)
Аналитик аналитического отдела (Канюк Е.И.)	99-77-90 (доб. 905)
Аналитик аналитического отдела (Баязова М.С.)	99-77-90 (доб. 906)
Начальник технического отдела (Мартынов В.Е.)	99-77-90 (доб. 909)
Инженер технического отдела (Бабенко В.С.)	99-77-90 (доб. 910)
Инженер технического отдела (Борисов Б.С.)	99-77-90 (доб. 907)
Техник технического отдела (Пупенцов А.С.)	99-77-90
Техник технического отдела (Самарин В.И.)	99-77-90