

ЕЛЕНА НИКОЛАЕВНА КОРЮКИНА,
ДИРЕКТОР ГБОУ «ПСИХОЛОГИЧЕСКИЙ ЦЕНТР»
Г. МИХАЙЛОВСКА

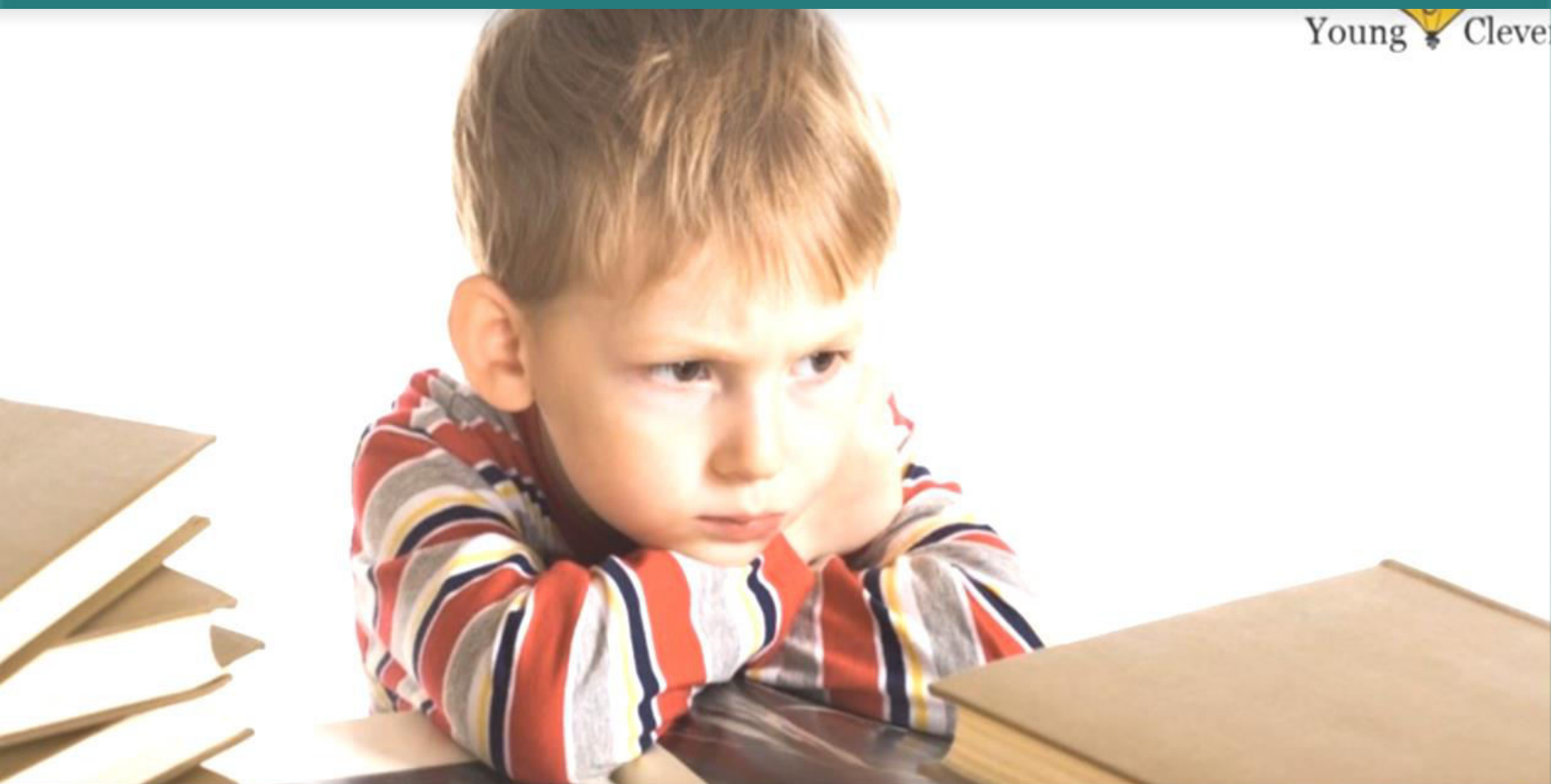

ВАРИАТИВНОСТЬ
ОКАЗАНИЯ ПОМОЩИ
ДЕТЯМ С РАС



Расстройство Аутичного Спектра

0:22 / 12:02



HD

1 ИЗ **88**
ДЕТЕЙ
РОЖДАЕТСЯ С **РАС**



КЛЮЧЕВЫЕ ПРИЗНАКИ



ПОВЕДЕНИЕ РАССМАТРИВАЕТСЯ В СОВОКУПНОСТИ

Young  Clever

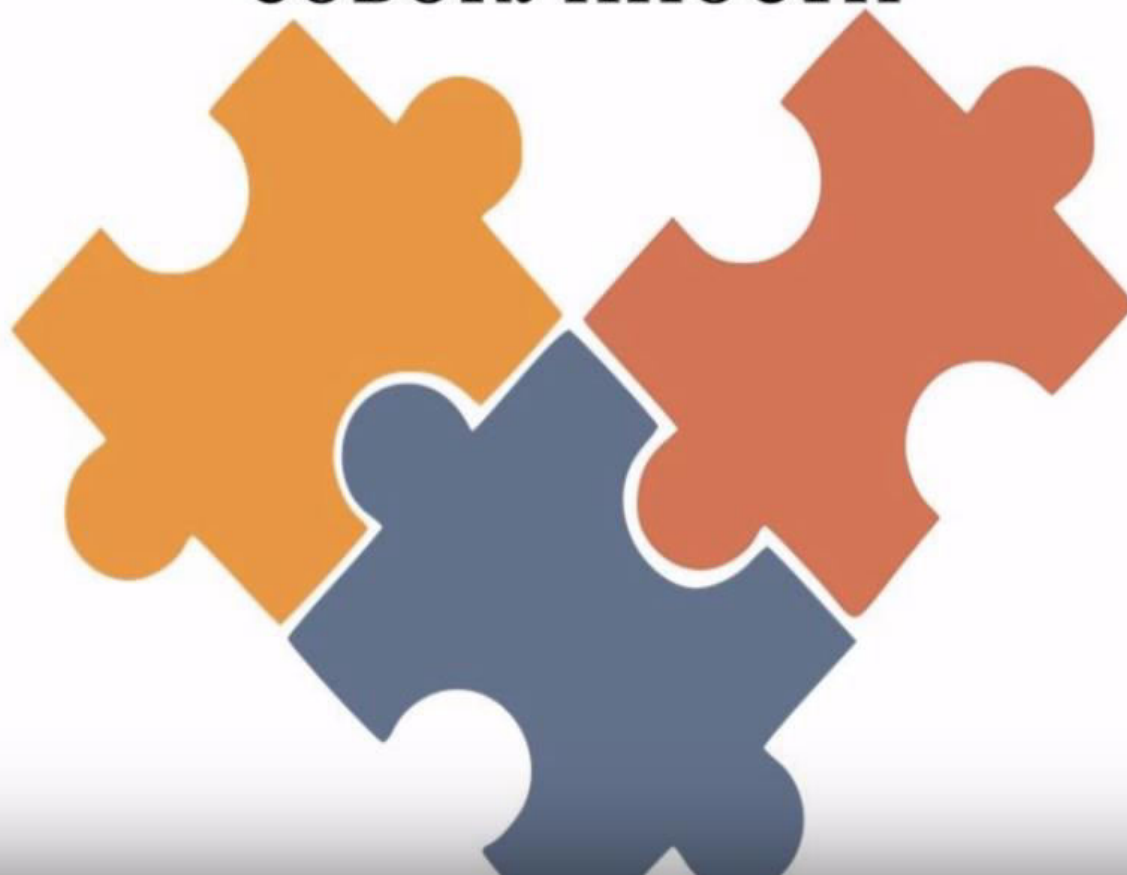



Степень нарушения зависит от
тяжести формы аутизма



Не выражают эмоции, отсутствие
сопереживания

Не умеют просить





Слабо реагируют на окружающих

Не устанавливают зрительный
контакт

Не играют со сверстниками



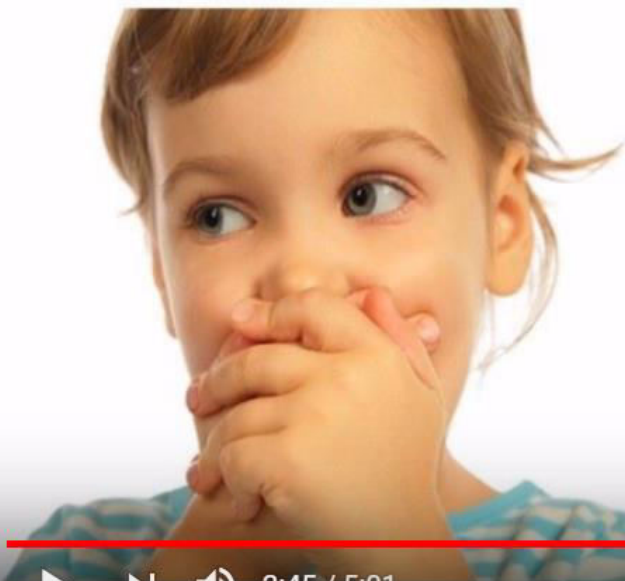

Задержка речевого развития

Нетипичные первые слова

Отраженная речь

Нарушенная речь



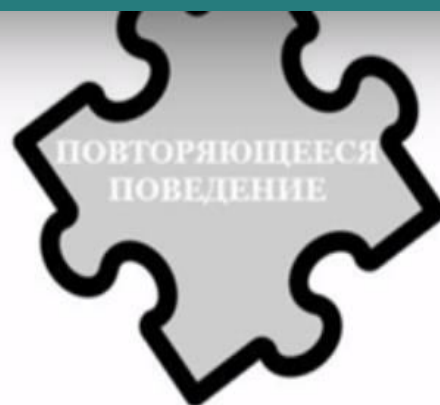

Повторяющееся поведение

Странное восприятие игрушек и предметов

Избегание перемен

Стойкие привычки

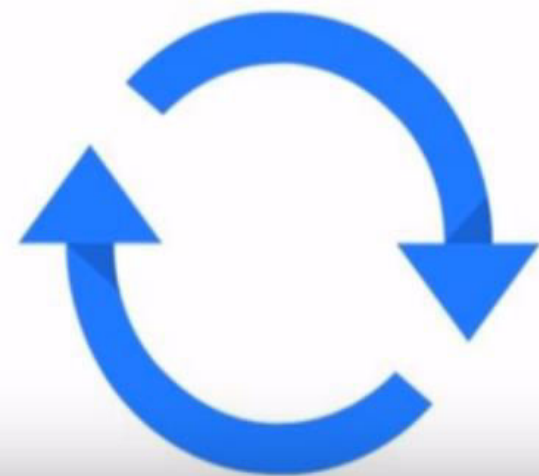



Отсутствие воображения

Нет игровых навыков



**БЕЗУСЛОВНАЯ
ЛЮБОВЬ
РОДИТЕЛЕЙ**

**ПРОБЛЕМЫ
С
ДИАГНОСТИКОЙ**

**МЕДИЦИНСКАЯ
ДИАГНОСТИКА
(ОТСУТСТВИЕ
СПЕЦИАЛИСТОВ)**



Михайловский психологический центр



ЛЕКОТЕКА

Игры с сенсорными
свойствами предметов



ЛЕКОТЕКА

Игры,
основанные на
аффективном
заражении



ЛЕКОТЕКА

Сюжетные игры



Занятие «Круг» программы «Лекотека»



Занятие по программе «Лекотека»



Отделение социально-трудовых компетенций для детей с синдромом Дауна и нарушениями аутистического спектра в возрасте от 6 до 16 лет



Краевая программа «Право быть равным» в Ставропольском крае на 2015 — 2017 годы

ТЕАТРАЛЬНАЯ МАСТЕРСКАЯ



ТЕАТРАЛЬНАЯ МАСТЕРСКАЯ



ТЕАТРАЛЬНАЯ МАСТЕРСКАЯ



ГОНЧАРНАЯ МАСТЕРСКАЯ



ГОНЧАРНАЯ МАСТЕРСКАЯ



ГОНЧАРНАЯ МАСТЕРСКАЯ

ВЫСТАВКА-ЯРМАРКА ИЗДЕЛИЙ ДЕТЕЙ
ХУДЖЕСТВЕННОЙ МАСТЕРСКОЙ ОТДЕЛЕНИЯ
СОЦИАЛЬНО-ПЕДАГОГИЧЕСКОГО ЦЕНТРА
ПРОФСОЮЗОВ РАЙОНА



ХУДОЖЕСТВЕННАЯ МАСТЕРСКАЯ



ХУДОЖЕСТВЕННАЯ МАСТЕРСКАЯ

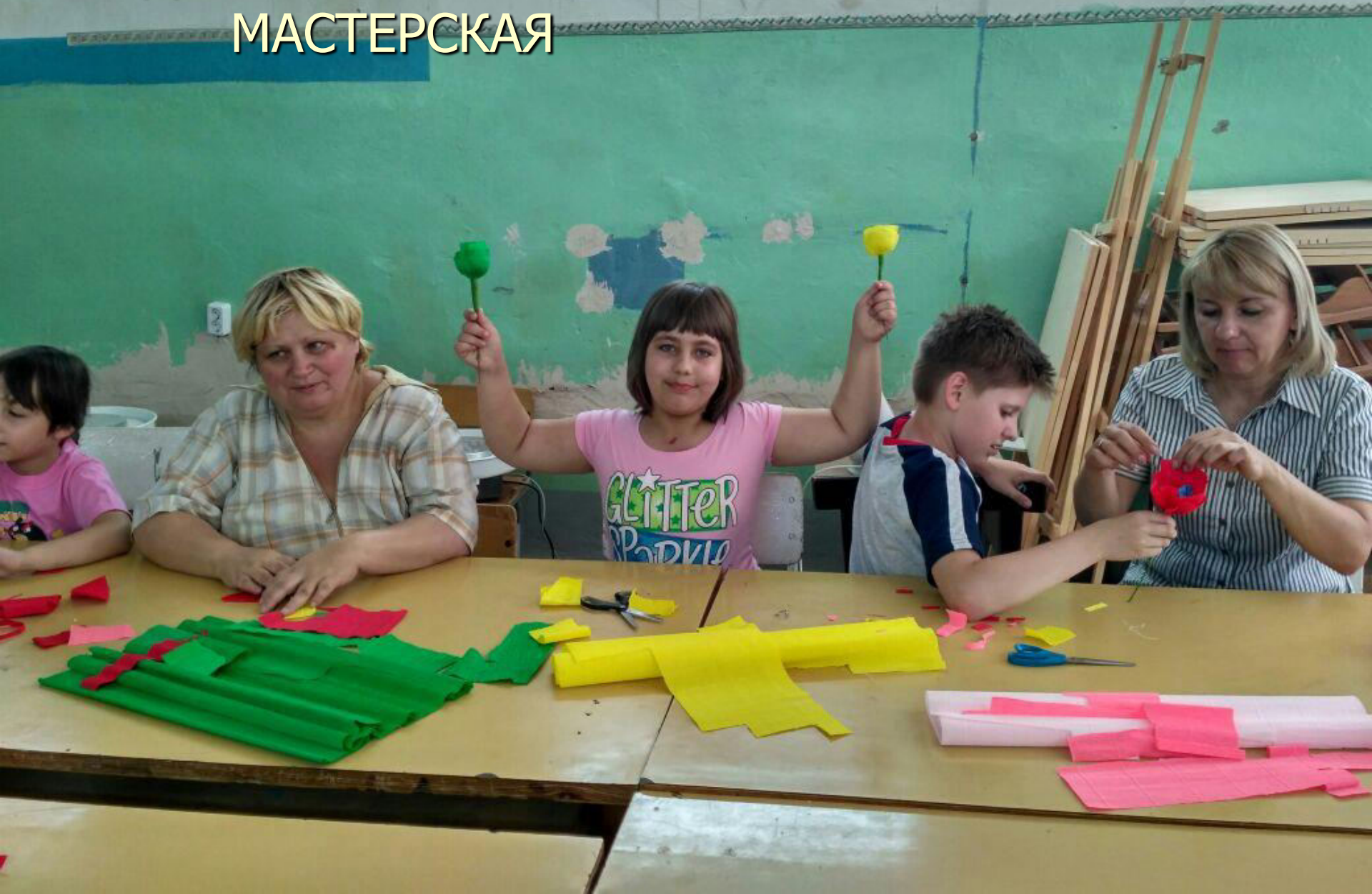

ХУДОЖЕСТВЕННАЯ МАСТЕРСКАЯ



ШКОЛА-ЦЕНТР

ПРОГРАММЫ ПОДГОТОВКИ К ШКОЛЕ (5-7 ЛЕТ)
ГРУППЫ ПОДДЕРЖКИ ШКОЛЬНОГО ОБУЧЕНИЯ (7-9 ЛЕТ)









facebook

Сайт: <http://www.psycentr-mikhaylovsk.ru/>

МИХАЙЛОВСКИЙ ПСИХОЛОГИЧЕСКИЙ ЦЕНТР

Елена Главная 20+ Найти друзей 4 2 70

Елена Корюкина Редактировать профиль

ИЗБРАННОЕ

- Лента новостей
- Сообщения
- Мероприятия 1
- Группы для продажи

друзья

- psychoanalytical p...

группы

- МИХАЙЛОВСКИ...
- Святочные встречи 15
- ПроПси 6
- Ставропольская кр... 2
- ПАЛОМНИЧЕСКИ... 1
- Новые группы 3
- Создать группу

ПРИЛОЖЕНИЯ

- Прямой эфир
- Игры
- В этот день
- Geburtstagskalender
- Друзья
- Лента игр

Изменить фото группы

Фото обложки

МИХАЙЛОВСКИЙ ПСИХОЛОГИ...
Общедоступная группа

Присоединился(-ась) Поделиться Оповещения

Обсуждение Участники Мероприятия Фото Файлы

Поиск в этой группе

Публикация Фото/Видео Опрос Еще

Напишите что-нибудь...

НЕДАВНИЕ ДЕЙСТВИЯ

Елена Корюкина поделилась фото Фонд "Выход".
23 ч

Готовимся выступить на краевом августовском совещании 22 августа перед педагогами. Просили представить взгляды психологов на образование детей с РАС, в частности, об адекватности их пребывания в образовательном пространстве школы и возможностях освоения ими

ДОБАВЛЕНИЕ УЧАСТНИКОВ

+ Введите имя или эл. адрес...

УЧАСТНИКИ 54 участника

ОПИСАНИЕ Редактировать

Психологический центр создан в 2006 году для поддержки семей, во... Еще

TAGS Добавить теги

Добавьте несколько ключевых слов для описания.

- Lars Ravn Øhickers
- Алексей Корюкин 44мин
- Наталья Попова 14мин
- Svetlana Bashkatova 6ч
- Елена Калинина 16ч
- Оксана Татаренко 16ч
- Julia Stadnitskaya 3ч
- Сергей Пешков 5ч
- Сергей Иванов 18ч
- Lilija Rajko 1ч
- Владимир Слепцов 1ч
- Maxim Podoprigora 8мин
- Алина Кострюкова 1мин